ART SONG TRANSPOSITIONS

Antonio Vivaldi (1678-1741)

Vedrò con mio diletto

from *Il Giustino*, RV 717 | Librettist: Nicolò Beregan (1627-1713)

in A-flat minor

Edited by Dr. Jonathan Edward Mann
©2025 ArtSongTranspositions.com

Vedrò con mio diletto

Nicolò Beregan

Antonio Vivaldi

from *Il Giustino*, RV 717

ANASTASIO

Cor - ro_al-l'im-pre - sa, e del - l'or - go - glio_in - sa - no che tan-to_ar-

- dir nel - l'em - pio se - no_ac - co - glie Spe - ro_al piè d'A -

- rian - na de - po - si - tar le tri - on - fa - te spo - glie.

Larghetto

Ve - drò con mio di -

* *appoggiatura possible*

©2025 ArtSongTranspositions.com

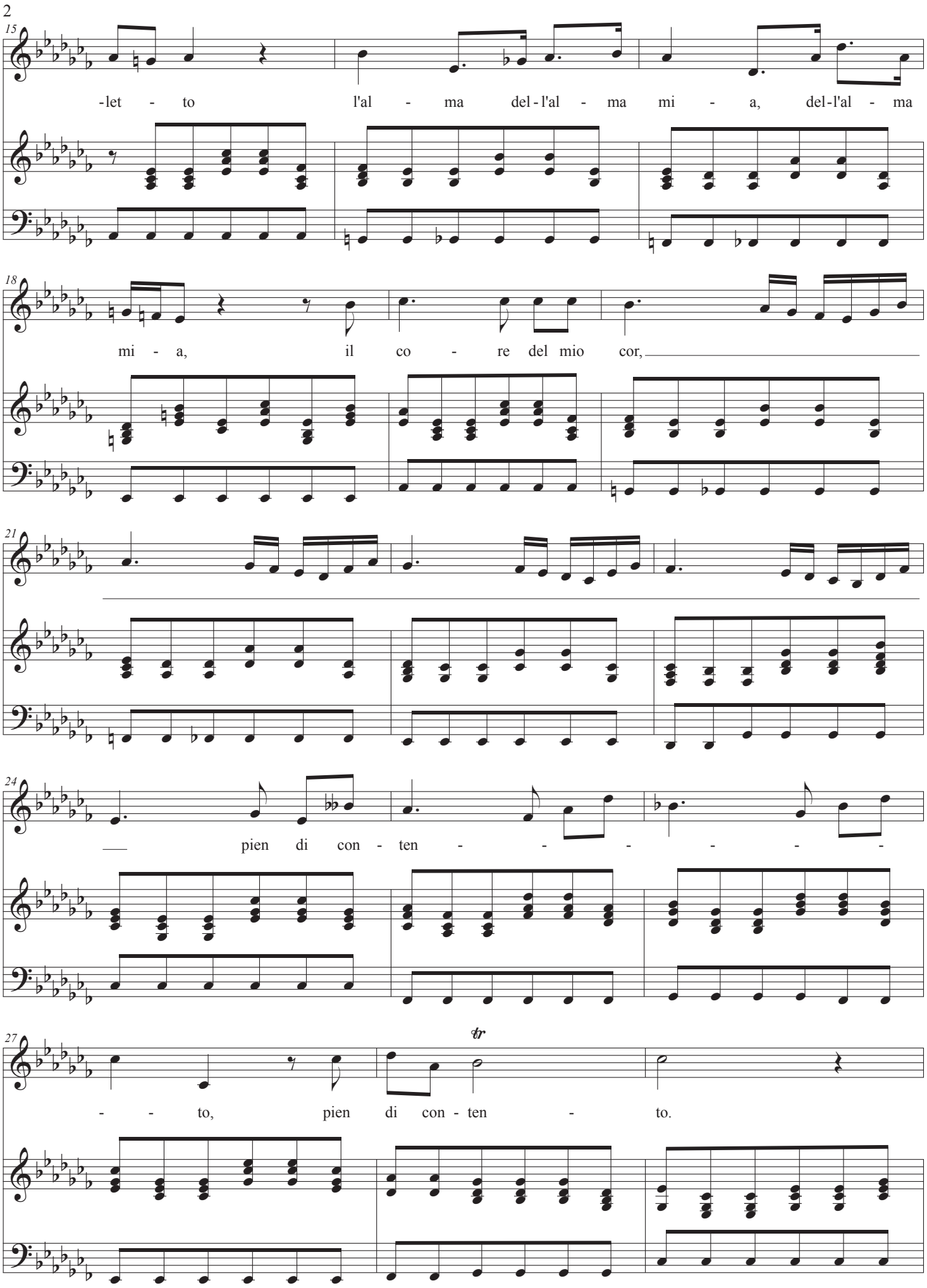
15
-let - to l'al - ma del - l'al - ma mi - a, del - l'al - ma
18
mi - a, il co - re del mio cor,
21
24
pien di con - ten - - - - - -
27
tr
- - to, pien di con - ten - to.

30

Ve - drò con mio di - let - to

33

l'al - ma del - l'al - ma mia, del - l'al - ma mi - a, il

36

cor di que - sto cor pien di con - ten -

39

- - - - - - - - -

42

- - - - - - - to, pien

45

di con - ten - to.

49

Fine

E se dal ca - ro_og - get - to

Fine

53

lun - gi con - vien che si - a, con - vien che si - a, so -

56

- spi - re - rò pe - nan - - - - - - -

59

- - - - do o - gni mo - men - to.

Da capo

©2025 ArtSongTranspositions.com