ART SONG TRANSPOSITIONS

Sergei Rachmaninoff (1873-1943)

Полюбила я на печаль свою

"I have grown fond of sorrow" | No. 4 from 6 Romances, Op. 8 | Poet: Aleksey Pleshcheyev (1825-1893)

in E-flat minor

Edited by Dr. Jonathan Edward Mann

©2023 ArtSongTranspositions.com

Полюбила я на печаль свою

"I have grown fond of sorrow" | No. 4 from 6 Romances, Op. 8

Aleksey Pleshcheyev

Sergei Rachmaninoff

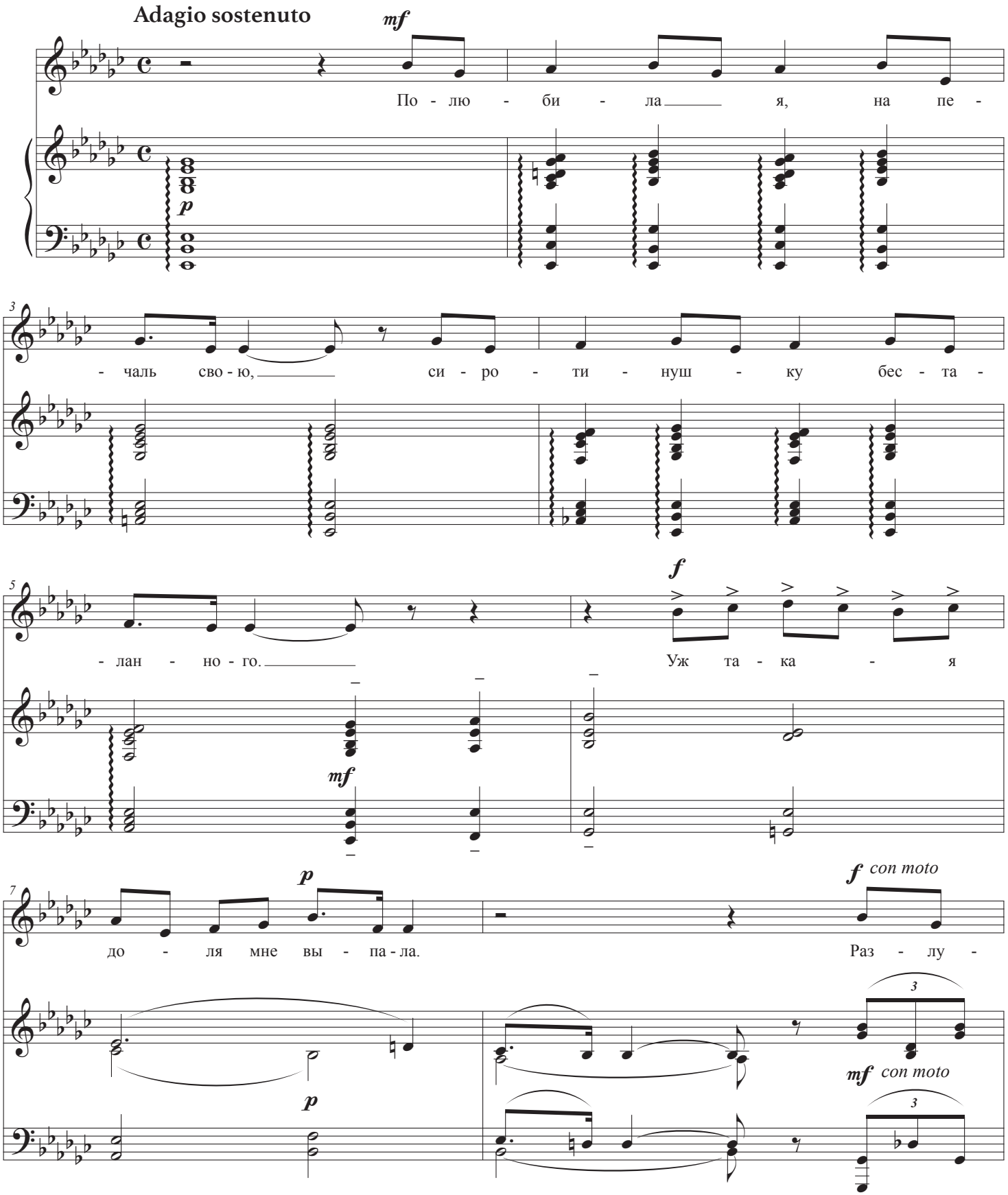

©2023 ArtSongTranspositions.com

9

ff

- чи - ли нас лю - ди силь - ны - е; у - вез -

f

11

- ли е - го, сда - ли в рек - ру - ты...

p

13

meno mosso

f

И сол - дат - кой я, о - ди - но - кой я,

meno mosso

15

mf

ritard.

знать в чу - жой из - бе и со - ста - ре - юсь.

ritard.

p

17

ff *ten.* *mf* *ten.*

Уж та - ка - я до - ля мне вы - па - ла.

p

19

mf *a tempo*

А!

a tempo

p

21

ritard.

А!

ritard.

23

p

pp

ppp

8va

©2023 ArtSongTranspositions.com