ART SONG TRANSPOSITIONS

Johann Sebastian Bach (1685-1750)

Ich folge dir gleichfalls

from *Johannespassion*, BWV 245 | Librettist: Anonymous

in A-flat major

Edited by Dr. Jonathan Edward Mann

©2023 ArtSongTranspositions.com

Ich folge dir gleichfalls

from *Johannespassion*, BWV 245

Johann Sebastian Bach

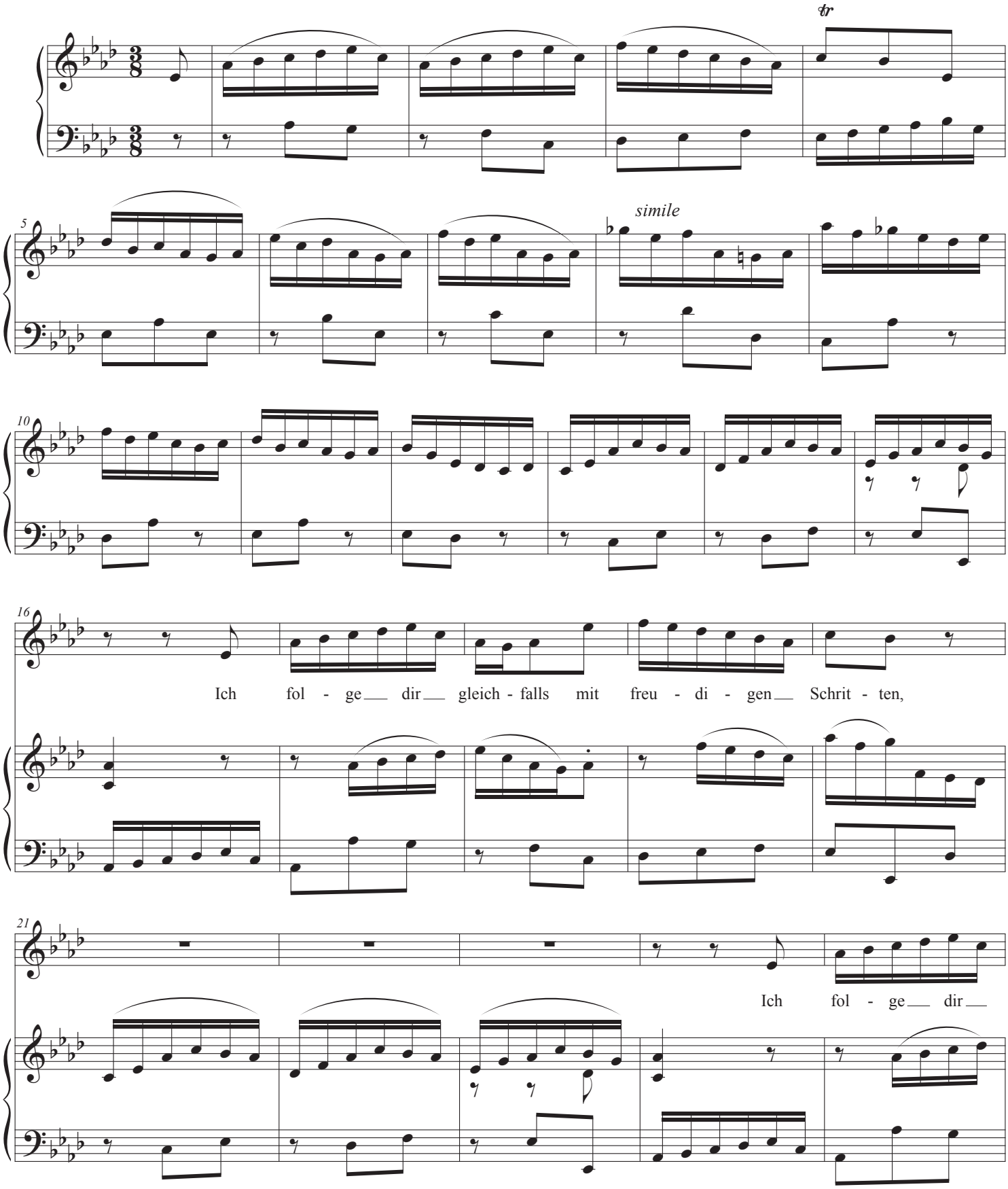

©2023 ArtSongTranspositions.com

26

gleich - falls mit freu - di - gen Schrit - ten, und las - se dich nicht, mein

31

Le - ben, mein Licht, und las - se dich nicht, mein Le - ben, mein

simile

36

Licht, und las - se dich nicht, mein Le - ben, mein Licht.

41

tr

48

Be - för - dre den Lauf und hö - re nicht auf, be - för - dre den

54

Lauf und hö - re nicht auf, selbst an mir zu

58

zie - hen, zu schie - ben, zu bit - ten, selbst an mir zu

62

zie - hen, zu schie - - - - ben, zu bit - ten.

67

simile

72

78

Be - för - dre den Lauf und hö - re nicht auf, be - för - dre den

simile

84

Lauf und hö - re nicht auf, hö - re nicht auf, hö-re nicht

89

auf, hö - re nicht auf, selbst an mir zu zie - hen, zu

simile

94

schie - ben, zu bit - ten, selbst an mir zu zie - - -

100

- hen, zu schie - - - ben, zu bit - ten, hö-re nicht

tr

105

auf, hö - re nicht auf, selbst an mir zu zie - hen, zu

110

schie - - - - ben, zu bit - ten.

115

Ich fol - ge dir gleich-falls mit freu - di - gen

121

Schrit - ten, ich fol - ge dir

127

gleich - falls, mit freu - di - gen Schrit - ten, und las - se dich nicht,

simile

132

mein Le - ben, mein Licht, ich fol - - -

138

- - - ge dir gleich - falls mit freu - di - gen Schrit - ten, und

143

las - se dich nicht, mein Le - ben, mein Licht,

simile

148

mein Le - ben, mein Licht, ich las - se dich nicht, mein Le -

153

- ben, mein Licht, mein Le - - - ben, mein Licht.

158

simile

©2023 ArtSongTranspositions.com