ART SONG TRANSPOSITIONS

Art Songs and Arias in Any Key

Ludwig van Beethoven (1770-1827)

Neue Liebe, neues Leben

No. 2 from 6 Gesänge, Op. 75 | Poet: Johann Wolfgang von Goethe (1749-1832)

in G major

Edited by Dr. Jonathan Edward Mann
©2023 ArtSongTranspositions.com

Neue Liebe, neues Leben

Johann Wolfgang von Goethe — **No. 2 from 6 Gesänge, Op. 75** — **Ludwig van Beethoven**

Lebhaft, doch nicht zu sehr

Herz, mein Herz, was soll das ge - ben? was be - drän - get dich so sehr? welch ein

frem - des neu - es Le - ben! ich er - ken - ne dich nicht mehr. Weg ist

al - les was du lieb - test, weg wa - rum du dich be - trüb - test, weg dein

Fleiss und dei - ne Ruh'

dim.

©2023 ArtSongTranspositions.com

17

ach, wie kamst du nur da - zu! wie kamst du nur da -

21

- zu! Fes - selt dich die Ju - gend -

dolce

25

- blü - the, die - se lieb - li - che Ge -

29

- stalt, die - - - ser Blick voll Treu' und

33

Gü - te mit un - end - li - cher Ge - walt?

f *sf* *sf*

37

Will ich rasch mich ihr ent - zie - hen, mich er - man - nen, ihr ent -

sf *sf* *sf* *sf* *sf* *sf* *sf* *sf*

41

- flie - hen, füh - ret mich im Au - gen - blick, ach, mein Weg zu ihr zu -

sf *p*

45

- rück, zu ihr, zu

f

49

ihr mein Weg zu - rück. Herz, mein Herz,

p *pp*

54

was soll das ge - ben? Herz, mein Herz, was soll das

f

58

ge - ben? was be - drän - get dich so sehr? welch ein frem - des neu - es

sf *p* *sf* *sf* *sf*

62

Le - ben! ich er - ken - ne dich nicht mehr. Weg ist al - les was du

sf *sf*

66

lieb - test, weg wa - rum du dich be - trüb - test, weg dein Fleiss und dei - ne

sf *f* *sf* *p*

sf

Langsam

70

Ruh' ach, wie

f *sf* *dim.* *p*

ad lib. Im vorigen Zeitmaasse

74

kamst du nur da - zu! wie kamst du nur da - zu!

dolce

79

Fes - selt dich die Ju - gend - blü - the,

83

die - se lieb - li - che Ge - stalt, die - - - ser

87

Blick voll Treu' und Gü - te mit un - end - li - cher Ge -

91

- walt? Will ich rasch mich ihr ent -

f *sf* *sf* *sf* *sf* *sf* *sf*

95

- zie - hen, mich er - man - nen, ihr ent - flie - hen, füh - ret mich im Au - gen -

sf *sf* *sf* *sf* *sf* *p*

100

-blick, ach, mein Weg zu ihr zu - rück, füh - ret mich im Au - gen - blick

105

zu ihr, zu ihr mein Weg zu -

f *p*

110

-rück. Und an die - sem Zau - ber - fäd - chen, das sich nicht zer - rei - ssen

115

lässt, hält das lie - be lo - se Mäd - chen mich so wi - der Wil - len

p

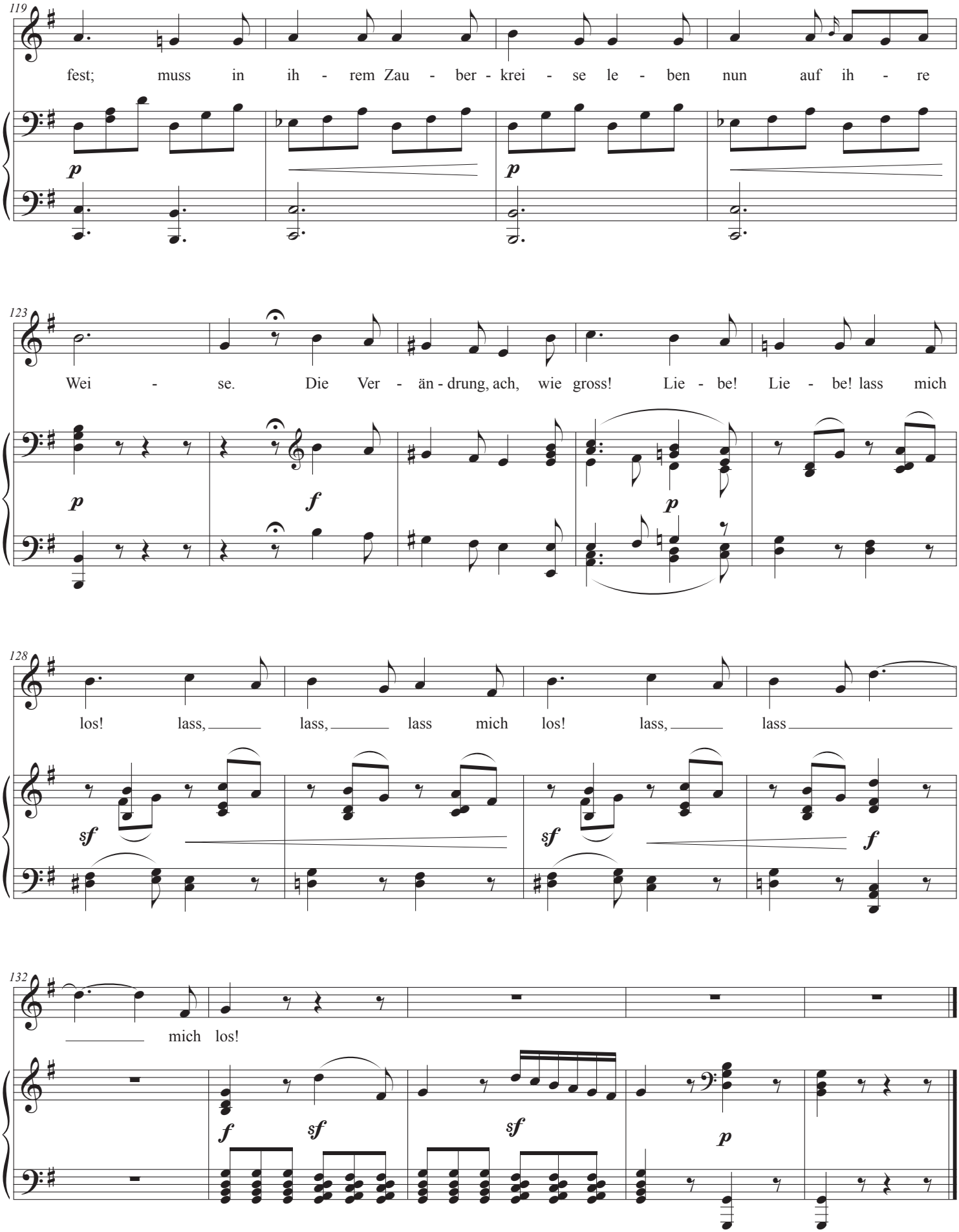

©2023 ArtSongTranspositions.com