

# ART SONG TRANSPPOSITIONS

Art Songs and Arias in Any Key

Johann Sebastian Bach (1685-1750)

# Ich freue mich auf meinen Tod

from *Ich habe genug*, BWV 82 | Librettist: Christoph Birkmann (1703-1771)

in C minor

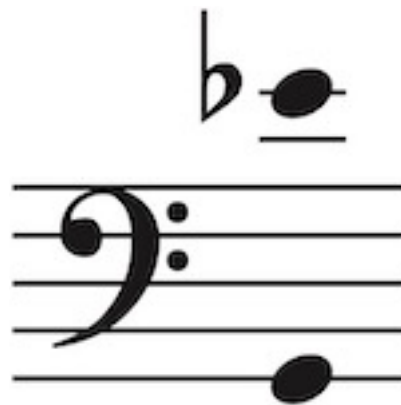

Edited by Dr. Jonathan Edward Mann  
©2022 ArtSongTranspositions.com

# Ich freue mich auf meinen Tod

from *Ich habe genug*, BWV 82

Christoph Birkmann

Johann Sebastian Bach

6

11

*p* *f*

17

Ich freu - - - - -

22

- - e mich auf mei - nen Tod, ich freu -

27

- - e mich auf mei - nen Tod,

32

37

43

ich freu - - e mich auf mei - nen Tod, ach!

48

hätt er sich schon ein - ge - fun - den, ach! hätte er

53

sich schon ein - ge - fun - den, ach! hätt er sich schon

58

ein - ge - fun - den, ich freu - e mich auf mei - nen

63

Tod, ach! hätt er sich schon ein - ge - fun - den!

68

72

77

82

86

Da ent - komm — ich al - ler — Not, da — ent - komm — ich — al -

91

- ler — Not, die — mich — noch — auf — der — Welt ge -

96

- bun - - - - -

102

- den, da ent - komm ich al - ler Not, die mich noch auf

107

der Welt ge - bun -

112

den, auf der Welt ge - bun - den.

117

Ich freu -

122

e mich auf

127

mei - nen Tod, ich freu - - e\_\_\_ mich auf\_\_ mei - nen

132

Tod,

137

142

146

ich freu - - e\_\_\_ mich auf\_\_ mei - nen Tod, ach!

151

hätt er sich schon ein - ge - fun - den, ach! hätte er

156

sich schon ein - ge - fun - den, ach! hätte er sich schon

161

ein - ge - fun - den, ich freu - e mich auf mei - nen

166

Tod, ach! hätte er sich schon ein - ge - fun - den!

171

175

180

185
