ART SONG TRANSPOSITIONS

Art Songs and Arias in Any Key

Franz Joseph Haydn (1732-1809)

Trachten will ich nicht auf Erden

Hob.XXVIa:39 | Poet: Anonymous

in C major

Edited by Dr. Jonathan Edward Mann

©2020 ArtSongTranspositions.com

Trachten will ich nicht auf Erden

Hob. XXVIa:39

Franz Joseph Haydn

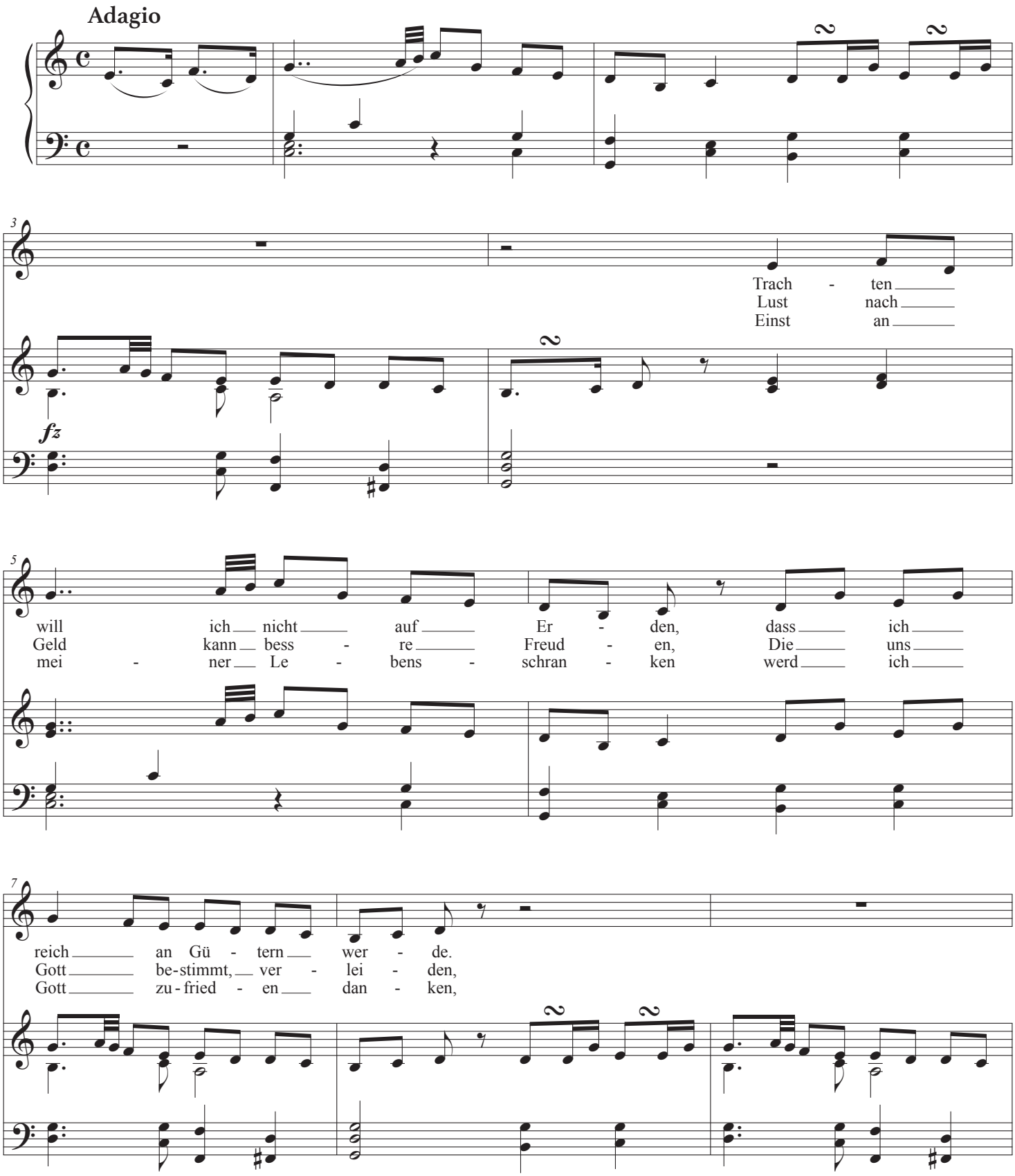

©2020 ArtSongTranspositions.com

10

Was mich hier be - glük - ken
Raubt zur Tu - gend Lust und
dass er mir bis an mein

12

soll, ist auf Gott ge - bau - tes Wohl, was mich
Kraft, Macht oft e - lend, las - ter - haft, raubt zur
Grab Nah - rung nur und De - cke gab, dass er

15

hier be - glük - ken soll, ist auf
Tu - gend Lust und Kraft, macht oft
mir bis an mein Grab Nah - rung

17

Gott, ist auf Gott ge - bau - tes
e - lend macht oft e - lend, las - ter -
nur, Nah - rung nur und De - cke

19

Wohl.
-haft.
gab.